BARRANQUILLA 2018
XXIII JUEGOS DEPORTIVOS CENTROAMERICANOS Y DEL CARIBE

Palabras de alto compromiso

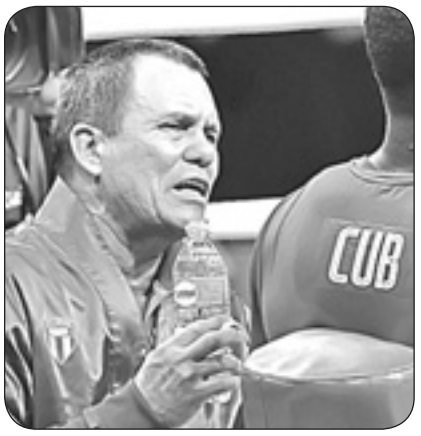

LA PREPARACIÓN va a un buen ritmo, diría que a un ritmo impresionante, toda vez que estamos envueltos en un evento de gran calidad como la Serie Mundial, que permite competir y entrenar en el mismo período de tiempo.

O sea, los atletas que van a pelear en Barranquilla están preparándose al más alto nivel, y agregarán otros momentos importantes que elevarán aún más sus capacidades, además de que en su mayoría son hombres poseedores de medallas olímpicas y mundiales.

Por eso consideramos que podremos satisfacer el compromiso contraído con la dirección del país, del Inder y con nuestro pueblo, que es realizar una destacada contribución a la delegación para ratificar el papel tradicionalmente ejercido por la escuela cubana. (**Rolando Acebal, entrenador jefe de boxeo**)

EL PROPÓSITO es ganar las seis divisiones, y aunque reconocemos que no se trata de una meta fácil lo consideramos posible a partir de la buena preparación que realizamos.

Hemos estado en Rusia, en el torneo Cerro Pelado, en el clasificatorio panamericano y en un tope bilateral con Estados Unidos, así que sumamos un volumen de competencias que nos han permitido observar nuestras posibilidades.

Eso quiere decir que la clave del trabajo es eliminar las deficiencias detectadas y fortalecer los elementos positivos que caracterizan a cada uno de nuestros atletas.

Todos están muy motivados, conscientes de que se trata de un torneo en que nuestro equipo puede hacer un buen aporte al propósito de que la delegación retenga el primer lugar por países. (**Julio Mendieta, entrenador jefe lucha libre**)

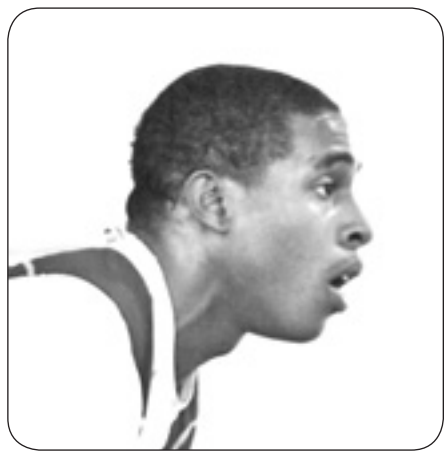

NUESTRO deporte siempre ha aportado muchas medallas a Cuba en estos eventos, y aunque ahora asistiremos con un equipo renovado mantenemos el compromiso de conseguir un buen desempeño.

Hemos asistido a los clasificatorios, alcanzado los puntos que necesitábamos y las medallas propuestas en cada torneo. No tenemos dudas de que daremos batalla en Barranquilla.

El reto es imponerse a Colombia, que posee un conocido nivel y competirá como local. Para eso estamos trabajando, con el objetivo de llegar en la mejor forma y hacer lo que se espera de cada cual, que será la clave para cumplir. (**Adriel La O, pesista campeón en la edición de Veracruz 2014**)

PRÓXIMAMENTE vamos a cumplir una base de entrenamiento en China, que se sumará a todo el trabajo realizado para llegar en óptimas condiciones a Barranquilla.

Allí tendremos rivales importantes, especialmente los puertorriqueños, mexicanos y dominicanos, aunque Colombia también aportará algunos jugadores fuertes en su condición de sede.

Va a ser un evento exigente, en el que las posibilidades serán mayores para los que lleguen mejor preparados. Incluso podemos esperar más nivel que hace cuatro años, porque los atletas asistirán más consolidados.

Nosotros hemos mejorado en muchos aspectos, así que vamos a asumir la competencia con convicción de victoria y la mesa dirá la última palabra. (**Andy Pereira, tenimesista campeón individual en Veracruz 2014**)

EL ATLETISMO está trabajando duro para lograr el resultado que nos hemos propuesto, pensando en que podemos contribuir a la victoria de Cuba como país, que es lo más importante.

Este año me he preparado bastante bien. En mi debut internacional logré segundo lugar en la parada de Catar de la Liga del Diamante, un paso que reforzó mi aspiración de alcanzar el oro en Barranquilla.

Hace cuatro años la ganadora fue mi compañera Denia Caballero, quien otra vez será una fuerte aspirante. Sin embargo, mi entrega y la forma en que me siento permiten pensar en un desempeño superior. (**Yaimé Pérez, discóbola subtitular en Veracruz 2014**)

LOS CINCO que estamos contratados en ligas foráneas y aquellos que se quedaron acá hemos logrado una buena preparación y estamos listos para enfrentar la Copa Challenger, una posibilidad para jugar varios partidos que propiciarán la cohesión necesaria en busca de la medalla de oro en los Juegos Centroamericanos y del Caribe.

Estamos trabajando duro sobre determinadas deficiencias. Cada mañana dedicamos tiempo a las sesiones de saque y recibo, haciendo énfasis en el servicio flotado, que constituye nuestra principal dificultad.

También estamos insistiendo en la comunicación con el pasador, para lograr la identificación con las características de cada uno de ellos, ya que todos no accionan en los mismos parámetros, dígase la altura o velocidad de la pelota.

El objetivo es erradicar los errores y ganar en intencionalidad y agresividad sobre la cancha, siempre pensando en el primer lugar. (**Liván Osoria, jugador de voleibol**)

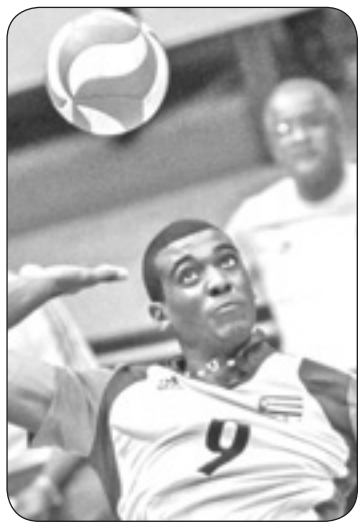

Glorias Centrocaribeñas

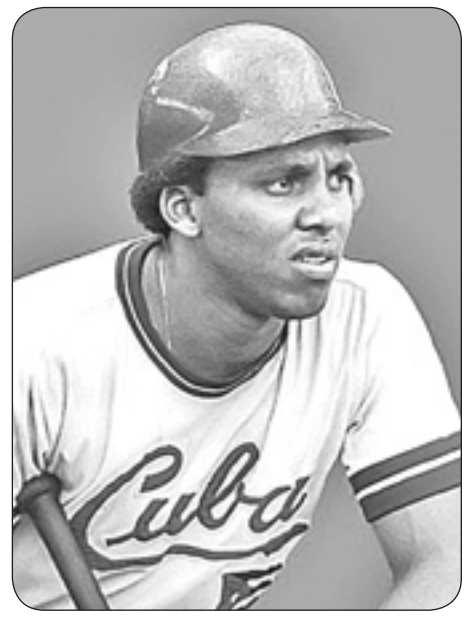

Rey Anglada

Por **Duanys Hernández Torres**

REY VICENTE Anglada tuvo el privilegio de militar en una de las mejores selecciones cubanas en la historia del béisbol. Fue el mítico equipo que no tuvo compasión con sus rivales en los Juegos Centroamericanos y del Caribe de Medellín 1978.

«Fue uno de los elencos más potentes que hemos presentado en eventos internacionales. Imagínese una alineación en la que el octavo bate era Antonio Muñoz y el noveno Pedro Medina. Con eso te digo todo», recordó.

En Medellín el plantel de la Isla rompió todos los récords vigentes para el béisbol en juegos centrocaribeños.

«Pedro José Rodríguez conectó 15 jonrones. Le fabricamos 24 carreras en un inning a Puerto Rico, en un partido en que hicimos 31 en total. Éramos un grupo súper potente», comentó.

Rey Vicente tuvo gran protagonismo en la lid y nunca olvida la entrada interminable en que establecieron varias marcas colectivas.

«Fui el último del inning en que marcamos las 24. Me poncharon con una bola casi por el piso. Empecé a protestarle al árbitro y me dijo: ¿Cuántas quieren hacer? Y le respondí: el problema es que esto se está viendo en Cuba y el ponchado me duele porque quiero seguir bateando», rememoró.

Anglada es optimista respecto a las posibilidades del béisbol cubano en los XXIII Juegos Centrocaribes de Barranquilla...

«No estamos atravesando un buen momento, pero con la novena que podemos conformar ganaremos sin muchas dificultades. Los mejores jugadores rivales no podrán participar porque militan en ligas foráneas, a no ser Colombia que es la sede», consideró.

El atípico sistema de competencia puede favorecer también a la Mayor de las Antillas: «El todos contra todos nos ayuda porque el más ganador se lleva el campeonato, sin los peligrosos cruces, por eso confío en que regresaremos con el oro».

Anglada piensa positivamente y se ríe de nuevo cuando recuerda el ponche en el partido frente a Puerto Rico. Menciona a varios jugadores de aquel "tren", como Muñoz, Armando Capiró, Pedro José Rodríguez, Pedro Jova, Alfonso Urquiola, los hermanos Fernando y Wilfredo Sánchez, Agustín Marquetti, Medina, Rodolfo Puente, Alberto Martínez, Braudilio Vinent, Lázaro Santana, Santiago Mederos y Rogelio García. Reafirma seguro que como aquella lista no se ha juntado otra nunca más. Y ya veremos en el futuro...